



Polaris 2018

後援会だより

CONTENTS

概要・役員・会員	p. 2
2017年度事業報告・決算	p. 3
2018年度事業計画・予算	p. 4
組織図・学生数と教員数・他	p. 5
TOPICS	p. 6
学生サポート体制のご紹介	p. 7

学生生活助成事業実績(2017年度)

賛助会員ご芳名

📞 お問い合わせ先

皆様へ

空は深く澄み渡り、爽やかな秋晴れの続く季節、会員の皆様におかれましては益々ご健勝のこととお慶び申し上げます。

平素は本後援会活動に深いご理解と温かいご支援を賜り深く感謝申し上げます。

学生の皆さんが入学、進級されてから早半年が過ぎました。自然に開かれた環境の中で、勉学又は課外活動にと、それぞれ充実した学生生活を送っているようでございます。

後援会は、学生に対する様々な支援を通じて、学生生活の快適な環境作りを大きな目的としております。今後とも、学生のサポート役、ご父母の皆様と卒業生、学園とを結ぶパイプ役、また、学園の牽引役として組織の強化、地区支部の活性化、大学と専門学校助成の充実を柱とした各種事業を推進して参りたいと存じます。

本会の更なる発展に向けまして、皆様の一層のご理解とご支援をお願い申し上げます。



学校法人東日本学園後援会
会長 三上 章 (第1期)

役員一覧

会長	三上 章 (第1期)
副会長	川上 智史 (第1期)
理事	村上 睦 (第5期)
	田中 稔泰 (第3期)
	桂 正俊 (第12期、業同窓会長)
	義輪 隆宏 (第1期、歯同窓会長)
	芦田 眞治 (第4期)
	川村 武昭 (第3期、看同窓会長)
	小畑 友希 (第1期、福同窓会長)
	石黒 恵美子 (札幌専攻8期、言同窓会長)
	上河邊 力 (心6期、心同窓会長)
	武田 智洋 (理1期、理同窓会長)
田丸 仁啓 (作1期、作同窓会長)	
常務理事	鈴木 邦仁 (北海道医療大学 経営企画部長)
監事	中條 英俊 (歯4年ご父母)
	梶 美奈子 (歯2期、歯同窓会長)
顧問	
顧問	佐藤 元彦 (北海道医療大学 客員教授)

支部役員

道央	支部長	多田 正人 (第4期)	医療法人東札幌病院	☎011-812-2311
	副支部長	江上 史倫 (歯2期、歯2年ご父母)	医療法人えがみ歯科医院	☎011-815-8241
道北	支部長	野田 敏宏 (第11期)	(有)仁薬局	☎0166-23-6611
	副支部長	八重樫和秀 (歯3期、歯1年ご父母)	医療法人社団弘心かむい歯科診療所	☎0166-61-6480
道東	支部長	辻 浩人 (歯2期)	花園歯科医院	☎0154-22-3342
	副支部長	高橋 貢 (第3期)	ファーマリスホールディングス(株)	☎03-3362-7130
道南	支部長	林 則幸 (第1期)	(株)ほくやく	☎0137-64-2277
	副支部長	久保田瑞尚 (歯3期、歯5年ご父母)	医療法人社団くぼた歯科医院	☎0138-32-3232
東北	支部長	川元 裕史 (第5期、歯4年ご父母)	サン製業工業(サングループ)	☎017-728-0110
	副支部長	加藤 伸生 (歯4期、歯5年ご父母)	医療法人藤伸会かとう歯科医院	☎0172-62-6480
関東	支部長	西野 郁郎 (第1期)	(有)西野自然堂薬局	☎0293-42-0239
	副支部長	上田 豊 (歯1期)	上田小児歯科クリニック	☎03-3880-2831
関西	支部長	久保伸一郎 (歯2期、歯4年ご父母)	兼津歯科医院	☎0761-44-4852
	副支部長	新井 淑子 (第1期)	神戸・元町アクティサロン Allure	☎078-381-5217
中・四国	支部長	齊田 健一 (歯1期)	さいだ歯科医院	☎0848-48-0014
	副支部長	勝原 聡 (第3期)	(有)ジェイ・ウィル	☎082-962-6106
九州	支部長	藤井 茂仁 (歯4期)	(医)ルミエール歯科	☎0977-24-8811
	副支部長	高階 豊晴 (第3期、業5年ご父母)	(株)高階誠心堂薬局	☎0966-22-4633
沖縄	支部長	比嘉 保 (第3期)	(株)アトル	☎098-882-8811
	副支部長	玉城 均 (歯1期)	ながた歯科医院	☎098-854-1182

概要

事業目的

会員相互の交流を深めるとともに、会員と学園との関係を密にして、教育・研究・医療活動等の後援し、もって学園及び地域社会発展に寄与することを目的とする。

事業内容

- ・会員相互間及び会員と学園教職員との交流事業
- ・学生の厚生補導支援
- ・学園の社会及び国際交流支援
- ・学園の教育・研究・医療活動支援
- ・学園の施設・設備整備及び維持管理支援
- ・学園の広報支援
- ・学園の生涯学習事業支援
- ・その他「事業目的」達成に関する事業

会員

- ① 学園に在籍する学生の父母又は学費支弁者
- ② 学園を卒業(大学院にあっては修了)した者
- ③ 本会の目的及び事業に賛同する個人又は法人

役員・顧問

- ・会長、副会長、常務理事各1名 (常務理事は学園役職者)
- ・理事7名以上15名以内
- ・監事2名

役員の任期

4年/再任妨げず

会議

- ・総会(入学式、学位記・卒業証書授与式終了後等)
- ・理事会(年2回)
- ・会議の成立=総会は出席会員、理事会は理事の過半数の出席
- ・議決=出席構成員の過半数

会費

入会金 5,000円 (法人賛助会員10,000円)
 大学在學生(1号会員) 年額 30,000円 (毎年度) ※大学院生を含む
 大学卒業生(2号会員) 30,000円 (卒業時) ※大学院生を含む
 専門学校在學生(1号会員) 年額 10,000円 (毎年度)
 専門学校卒業生(2号会員) 10,000円 (卒業時)
 賛同する個人(3号会員) 年額 5,000円以上 5,000円単位
 賛同する法人(3号会員) 年額 10,000円以上 10,000円単位

地区別会員数

(2018.5.1現在)

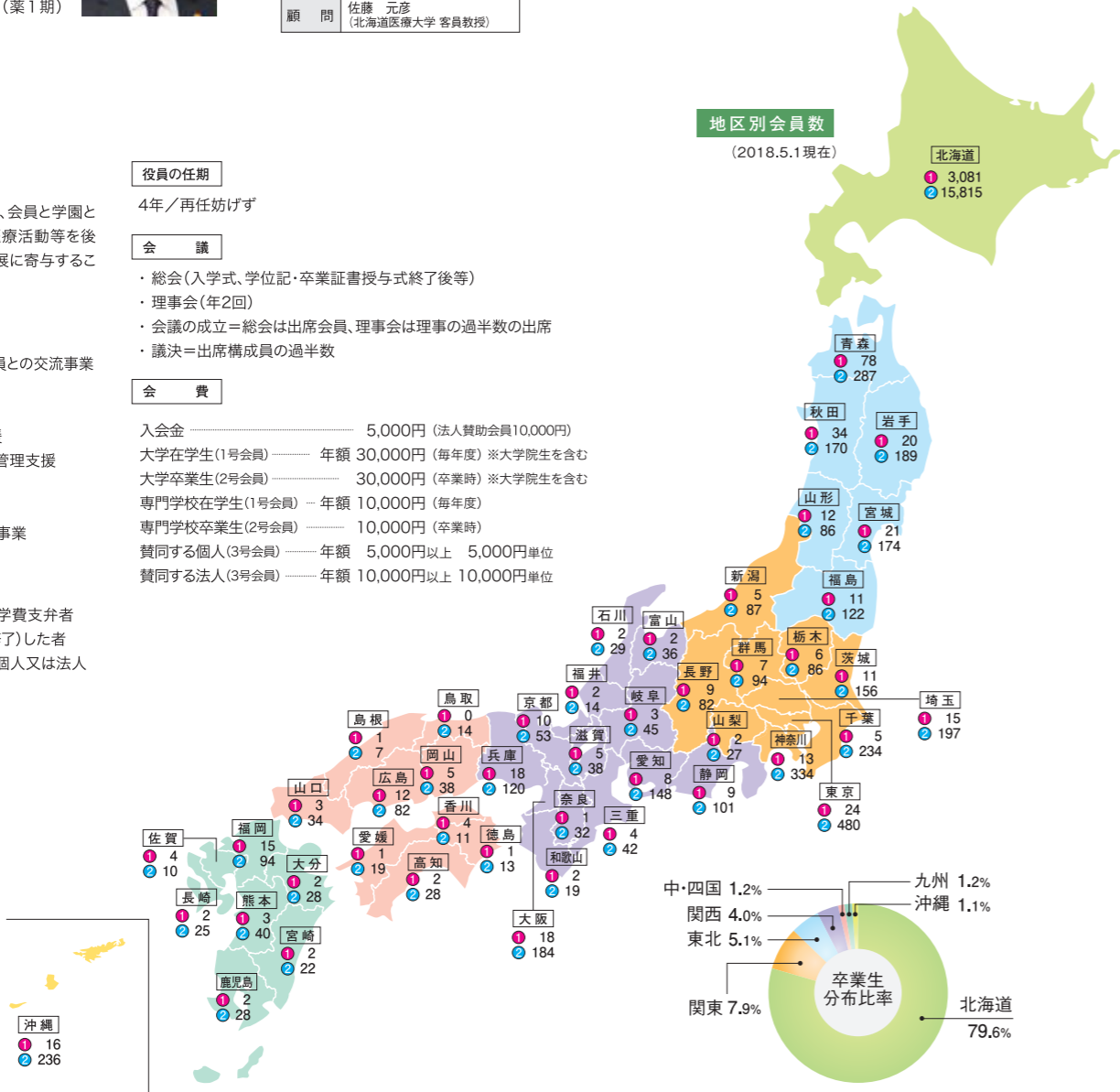

2017年度事業報告

1. 運営事業

(1) 総会、理事会、支部長会議

- 【総会】 ◎第1回総会(2017年度入学式後)
 日時/2017年4月9日(日)
 報告/後援会概要
 審議/1. 2016年度事業報告・決算
 2. 2017年度事業計画・予算
 ◎第2回総会(2017年度学位記・卒業証書授与式後)
 日時/2018年3月21日(水)
 審議/1. 2017年度事業報告・決算
 2. 2018年度事業計画・予算
- 【理事会】 ◎第1回理事会
 日時/2017年9月22日(金)
 報告/1. 学園動向
 2. 「地区別懇談会」実施要領
 ◎第2回理事会
 日時/2018年2月16日(金)
 報告/1. 学園動向
 2. 2018年度入試結果(中間報告)
- 【支部長会議】 ◎支部長会議
 日時/2017年7月29日(土)
 報告/2016年度支部活動状況、九十九祭協賛事業
 2017年度事業計画・予算、入試概要

(2) 地区別懇談会

- 10月14日(土)から11月5日(日)まで全国10支部16地区17会場において開催し、1,000組1,422名(出席率28.9%)の皆様にご出席いただきました。
 ◎道内7地区/札幌(3会場)、釧路、帯広、旭川、北見、函館、苫小牧
 ◎道外9地区/青森、盛岡、仙台、東京、大阪、名古屋、広島、福岡、那覇

(3) 支部活動支援

- 支部活動支援
全国10支部に対し、支部活動費用を補助しました。
- 支部主催行事の開催支援
10月20日(金)東北支部セミナー
- 後援会広報活動
1. 全国10支部協賛ニッポン全国特産品市/進路・就職・キャリア形成なんでも相談会
2. 広報誌Polarisの発行

(4) 会員連絡・調査、広報

- 会員に対し、以下の連絡・調査、広報を実施しました。
- 事業(地区別懇談会)開催案内
 - 会費納入通知
 - 会員名簿管理(同窓会との連携)
 - 新入生父母へ学生便覧等配布(入学式)
 - 在学生父母へ求人関係資料等配布(地区別懇談会)
 - 会員へ広報誌配布

(5) 学園式典助成

学生及び父母等へ記念品を配布しました。(入学式・学位記授与式)

(6) 周年記念事業準備支援

学園創立50周年記念事業に向けた準備支援を行いました。

(7) 第3号会員入会促進

本会の目的及び事業に賛同する法人(第3号会員)の入会促進のための活動を実施しました。

2. 学生生活助成事業

「学生生活助成事業実績(2017年度)」(裏表紙)参照

3. 同窓会等助成事業

(1) 同窓会活動支援

- 以下の同窓会活動の援助を実施しました。
- 薬学部同窓会 (会長:桂 正俊 12期)
 - 歯学部同窓会 (会長:義輪 隆宏 1期)
 - 福慧会 (会長:川村 武昭 3期)
[看護福祉学部/看護、看護福祉学研究所/看護学、札幌医療専門学校/看護]
 - 臨床福祉学科同窓会 (会長:小畑 友希 1期)
[看護福祉学部/臨床福祉、医療福祉(医療福祉)、看護福祉学研究所/臨床福祉、札幌医療専門学校/介護福祉]
 - 臨床心理学同窓会 (会長:上河邊 力 5期)
[心理科学部/臨床心理、看護福祉学部/医療福祉(臨床心理)、心理科学研究科/臨床心理]
 - あいの里ST会 (会長:石黒 恵美子 札幌専攻 8期)
[心理科学部/言語聴覚療法、心理科学研究科/言語聴覚、札幌医療専門学校/言語聴覚療法・言語聴覚療法専攻]
 - 理学療法学科同窓会 (会長:武田 智洋 1期)
[リハビリテーション科学部/理学療法]
 - 作業療法学科同窓会 (会長:田丸 仁啓 1期)
[リハビリテーション科学部/作業療法]
 - 歯学部附属歯科衛生専門学校同窓会 (会長:梶 美奈子 2期)



総会 (2017年4月)



支部長会議 (2017年7月)



地区別懇談会 (2017年10月・11月)

2017年度収支決算書 (2017年4月1日~2018年3月31日)

2017年度決算は、2018年4月5日(木)に監事2名による会計監査を経て、同年4月8日(日)に挙行された入学式後に開催した後援会総会において、出席者全員一致をもって承認されました。

【一般会計】

科目	2017年度予算額	2017年度決算額	差異
会費収入	129,405,000	124,955,000	4,450,000
1号会員会費	108,875,000	106,155,000	2,720,000
2号会員会費	20,030,000	18,530,000	1,500,000
3号会員会費	500,000	270,000	230,000
資産運用収入	2,000	1,058	942
前受金収入	16,110,000	14,120,000	1,990,000
収入調整勘定	△ 15,475,000	△ 15,475,000	0
雑収入	0	275,125	△ 275,125
当期収入合計	130,042,000	123,876,183	6,165,817
前年度繰越金	95,066,148	95,066,148	0
収入の部合計	225,108,148	218,942,331	6,165,817

■支出の部 (円)

科目	2017年度予算額	2017年度決算額	差異
事業関係経費	198,607,000	185,377,172	13,229,828
旅費交通費	15,400,000	13,754,060	1,645,940
通信運搬費	2,522,000	2,351,422	170,578
印刷製本費	7,200,000	5,158,188	2,041,812
会議費	21,300,000	22,011,910	△ 711,910
式典助成費	5,000,000	4,000,128	999,872
支部活動支援費	5,500,000	1,963,279	3,536,721
学生生活助成費	139,060,000	133,738,185	5,321,815
同窓会等助成費	2,625,000	2,400,000	225,000
管理経費	6,068,000	3,825,429	2,242,571
消耗品費	62,000	41,265	20,735
旅費交通費	600,000	325,880	274,120
通信運搬費	114,000	77,691	36,309
印刷製本費	352,000	326,268	25,732
会議費	400,000	241,264	158,736
業務委託費	1,600,000	50,000	1,550,000
人件費	2,500,000	2,500,000	0
慶弔費	120,000	102,717	17,283
雑費	120,000	110,268	9,732
用品費	200,000	50,076	149,924
周年事業準備積立金	10,000,000	10,000,000	0
予備費	2,000,000	0	2,000,000
当期支出合計	216,675,000	199,202,601	17,472,399
次年度繰越金	8,433,148	19,739,730	△ 11,306,582
支出の部合計	225,108,148	218,942,331	6,165,817

【特別会計】

■周年事業準備積立金 (円)

科目	2017年度
組入額(一般会計より)	10,000,000
資産運用収入	432
取崩額	0
積立金残額	60,010,732

2018年度事業計画

事業目的を達成するため、2018年度は以下の事業計画に基づき運営を行います。

1. 運営事業

- 総会、理事会、支部長会議**
 [総会] 定例会：学園の入学式(4月)及び学位記・卒業証書授与式(3月)当日に開催
 臨時会：地区別懇談会(10月13日～11月4日)において開催
 [理事会] 年2回開催し、事業計画・報告、予算決算等の審議
 [支部長会議] 7月14日(土)に開催し、支部の活性化について意見交換を実施
- 地区別懇談会**
 10月13日(土)～11月4日(日)まで、全国9支部15地区17会場において開催
 ◎道内7地区/札幌(3会場)、旭川、北見、釧路、帯広、函館、苫小牧
 ◎道外8地区/青森、盛岡、仙台、東京、大阪、名古屋、福岡、那覇
- 支部活動支援**
 1. 支部活動支援
 全国10支部に対して、支部活動費用を補助
 2. 支部懇談会の開催支援
 3. **大学祭(九十九祭)における支部活動支援**
- 会員連絡・調査、広報**
 会員に対し、以下の連絡・調査、広報を実施
 1. 事業(地区別懇談会)開催案内
 2. 会費納入通知
 3. 会員名簿整理
 4. 新入生父母へ学生便覧等配布(入学式)
 5. 在学生父母へ求人関係資料等配布(地区別懇談会)
 6. 会員へ広報誌配布
- 学園典助成**
 学生及び父母等へ記念品配布(入学式及び学位記・卒業証書授与式)
- 周年記念事業の準備支援**
 学園創立50周年記念事業の準備支援
- 第3号会員の入会促進**
 第3号会員(賛同する個人又は法人)の入会促進

2. 学生生活助成事業

- 保健関係**
 医療機関受診時の医療費一部負担に係る助成
- 定期健康診断等**
 定期健康診断・予防接種等に係る助成
- 国家試験対策**
 模擬試験等の国家試験対策に係る助成
- 就職活動**
 就職対策(特別キャリアデザイン講座、セミナー開催等)に係る助成
- 学生教育研究災害傷害保険**
 正課中等の傷害に対応した「学生教育研究災害傷害保険」に係る助成
- 奨学金**
 奨学金に係る助成
- 新入生オリエンテーション**
 新入生オリエンテーション(4月9日・10日)開催に係る助成
- 海外語学研修参加学生の渡航**
 海外語学研修参加学生の渡航に係る助成
 ・カナダ・アルバータ大学(8月4日～24日)
- 海外の大学間・学部間連携大学への学生派遣**
 渡航に係る助成
- 課外活動**
 課外活動に係る助成
- 食堂等の運営**
 食堂環境整備、サービス向上及びメニュー価格の低廉化等に係る助成
- 保健センター運営**
 保健センター運営に係る助成

3. 同窓会等助成事業

- 同窓会活動支援**
 以下の同窓会活動の援助
 1. 薬学部同窓会 (会長:桂 正俊 12期)
 2. 歯学部同窓会 (会長:養輪 隆宏 1期)
 3. 福祉会 (会長:川村 武昭 3期)
 [看護福祉学部/看護、看護福祉学研究所/看護学、札幌医療福祉専門学校/看護]
 4. 臨床福祉学同窓会 (会長:小畑 友希 1期)
 [看護福祉学部/臨床福祉、医療福祉(医療福祉)、看護福祉学研究所/臨床福祉、札幌医療福祉専門学校/介護福祉]
 5. 臨床心理学同窓会 (会長:上河邊 力 5期)
 [心理科学部/臨床心理、看護福祉学部/医療福祉(臨床心理)、心理科学研究所/臨床心理]
 6. あいの里ST会 (会長:石黒 恵美子 札幌医専 8期)
 [心理科学部/言語聴覚療法、心理科学研究所/言語聴覚、札幌医療福祉専門学校/言語聴覚療法・言語聴覚療法専攻]
 7. 理学療法学科同窓会 (会長:武田 智洋 1期)
 [リハビリテーション科学部/理学療法]
 8. 作業療法学科同窓会 (会長:田丸 仁啓 1期)
 [リハビリテーション科学部/作業療法]
 9. 歯学部附属歯科衛生士専門学校同窓会(会長:梶 美奈子 2期)

2018年度収支予算書

2018年度予算は、2018年2月16日(金)開催の第2回理事会での審議を経て、2018年4月8日(日)に開催された入学式後に開催した後援会総会において、出席者全員一致をもって了承されました。

【一般会計】

■収入の部 (円)

科目	2018年度予算額	2017年度予算額	差異
会費収入	129,805,000	129,405,000	400,000
1号会費	109,035,000	108,875,000	160,000
2号会費	20,270,000	20,030,000	240,000
3号会費	500,000	500,000	0
資産運用収入	2,000	2,000	0
前受金収入	16,260,000	16,110,000	150,000
収入調整勘定	△ 14,120,000	△ 15,475,000	1,355,000
当期収入合計	131,947,000	130,042,000	1,905,000
前年度繰越金	19,739,730	95,066,148	△ 75,326,418
収入の部合計	151,686,730	225,108,148	△ 73,421,418

■支出の部 (円)

科目	2018年度予算額	2017年度予算額	差異
事業関係経費	122,307,000	198,607,000	△ 76,300,000
旅費交通費	15,400,000	15,400,000	0
通信運搬費	2,522,000	2,522,000	0
印刷製本費	5,400,000	7,200,000	△ 1,800,000
会議費	21,300,000	21,300,000	0
式典助成費	4,500,000	5,000,000	△ 500,000
支部活動支援費	5,000,000	5,500,000	△ 500,000
学生生活助成費	65,060,000	139,060,000	△ 74,000,000
同窓会等助成費	3,125,000	2,625,000	500,000
管理経費	6,868,000	6,068,000	800,000
消耗品費	62,000	62,000	0
旅費交通費	600,000	600,000	0
通信運搬費	114,000	114,000	0
印刷製本費	352,000	352,000	0
会議費	400,000	400,000	0
業務委託費	1,600,000	1,600,000	0
人件費	2,500,000	2,500,000	0
慶弔費	120,000	120,000	0
雑費	120,000	120,000	0
用品費	1,000,000	200,000	800,000
周年事業準備積立金	10,000,000	10,000,000	0
予備費	2,000,000	2,000,000	0
当期支出合計	141,175,000	216,675,000	△ 75,500,000
次年度繰越金	10,511,730	8,433,148	2,078,582
支出の部合計	151,686,730	225,108,148	△ 73,421,418

【特別会計】

■周年事業準備積立金 (円)

科目	2018年度予算額	2017年度予算額
組入額(一般会計より)	10,000,000	10,000,000
前年度より繰越金	60,010,732	50,010,300
取崩額	0	0
積立金残額	70,010,732	60,010,300

全国10支部協賛「ニッポン全国特産品市」
「進路・就職・キャリア形成なんでも相談会」を開催しました。(第40回九十九祭)

ニッポン全国特産品市・なんでも相談会

「ニッポン全国特産品市」は後援会全国10支部から集められた各地の選りすぐりの特産品、名産品、ご当地グルメ等を、有志の在学生の手によって在学生、高校生、一般の方へ提供することにより、北海道医療大学の全国性をアピールするとともにに在学生と卒業生のかけ橋となるイベントとして7年連続で実施し、来場者の好評を博していました。

また、今年度も「進路・就職・キャリア形成なんでも相談会」を同時に開催しました。このイベントは、進路や就職について実務経験豊富な卒業生や有識者に相談する機会を設けることで、相談した学生が将来の仕事のイメージを描き、来たる国家試験や就職試験に向けた意識づけを行うものとして大変有意義な場となりました。

【協力学生、後援会支部からの支援者】※敬称略

■協力学生(15名)

道南	・岩下 千夏(薬5年)	・小番 舞香(福2年)
	・小平 京佳(薬3年)	・長谷川 文太(福3年)
	・小畑川 美里(薬2年)	
東北	・伊藤 史晃(薬6年)	・川元 康寛(福4年)
	・遠藤 和哉(薬4年)	・工藤 恭子(福4年)
	・幸坂 拓哉(薬3年)	・澤田 滯(心3年)
	・菊地 仁良(薬2年)	・小鹿 有咲(理2年)
	・木村 玲奈(薬2年)	
関西	・久保 香織(歯4年)	

■支部支援員卒業生・相談員(5名)

道南	・林 則幸(支部長/薬1977卒)
	・崎本 裕治(薬1997卒)
東北	・川元 裕史(支部長/薬1981年)
関東	・吉田 孝(薬2012年)
沖縄	・新垣 順子

北海道医療大学は、医療人をめざす人の力になります。



組織図

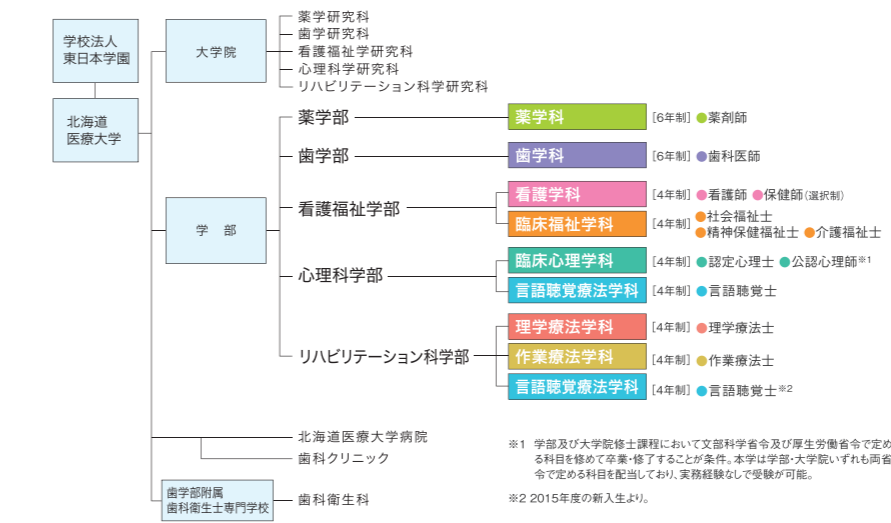

*1 学部及び大学院修士課程において文部科学省令及び厚生労働省令で定める科目を修めて卒業・修了することが条件。本学は学部・大学院いずれも両省令で定める科目を配当しており、実務経験なしで受験が可能。
*2 2015年度の新入生より。

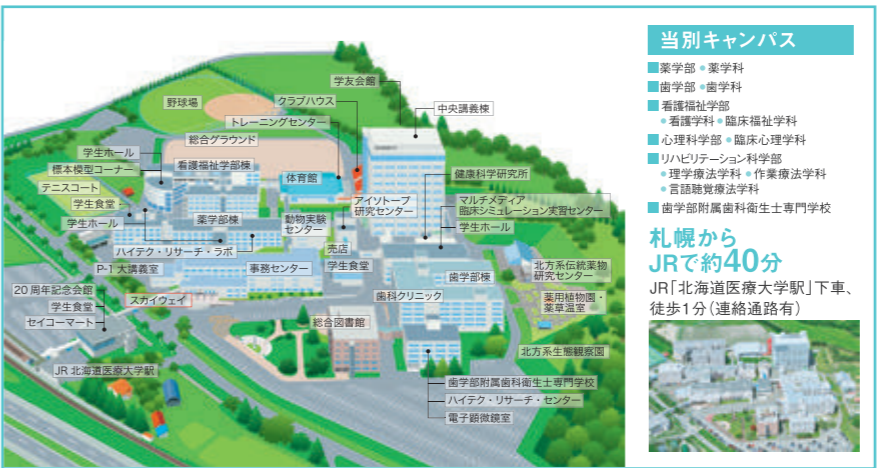

本学の使命

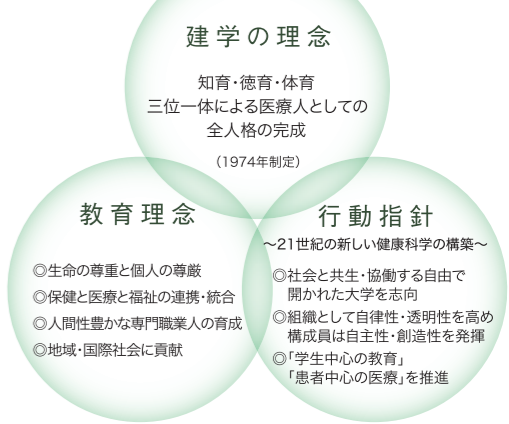

学生数と教員数 (2018.5.1現在)

学部等	学生		教員	教員一人当たり学部学生数
	学部・学校	大学院		
薬学部	1,045	13	64	16.3
歯学部	430	53	106	4.1
看護福祉学部	681	61	70	9.7
心理科学部	292	30	19	13.9
リハビリテーション科学部	801	14	53	15.6
学部計	3,249	171	312	10.4
予防医療科学センター				
健康科学研究所				
がん予防研究所			28	全国私立大学教員一人当たり学部学生数平均19.7名
国際交流推進センター				
認定看護師研修センター				
新学部設置準備室				
客員教授			50	(2018 学校基本調査)
助手・臨床助手			94	
歯学部附属歯科衛生士専門学校	95		6	
合計	3,515		490	

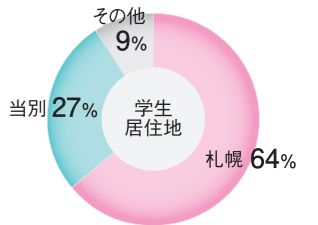

当別キャンパス直結「北海道医療大学駅」
大学名称がそのまま駅名となった全国的に珍しい駅です。

スカイウェイ
JR駅と当別キャンパスはスカイウェイ直結で、雨や雪にあたる心配がありません。



医療技術学部開設（設置認可申請中）

近年の目覚ましい医療の進歩は、今まで発見できなかった微細な異常の発見を可能にし、治療できなかった病気の治療を可能にしました。このような医療の急速な進歩には、最先端技術を駆使し、高精度な検査情報を提供する臨床検査技師の存在が不可欠です。

また、地方における過疎化や全国規模での高齢化といった社会情勢の移り変わりは、地域医療におけるネットワーク化の推進や病院中心の医療から在宅医療へのシフト、医療と福祉の連携といった変化をもたらしています。そのような状況の中で、今後、臨床検査技師は医療技術の進歩そして医療形態の変化に柔軟に対応する必要があります。

そこで本学では、医療系総合大学としての教育資源を最大限に活かし、臨床現場において指導的役割を果たせる高度専門職業人、そして教育・研究者として次世代を担う臨床検査技師ならびに臨床検査研究を牽引する人材の育成を行うため、2019年4月に医療技術学部臨床検査学科を開設します。

公益財団法人大学基準協会による「大学基準」適合認定

2017年4月、公益財団法人大学基準協会の「大学評価（機関別評価）」への申請を行い、2018年3月、同協会より「大学基準」に適合していると認定されました。今回の認定は、本学にとって4回目となるものです。

■認定期間：2018年4月1日～2025年3月31日



2018年度（第24回）SCRJP日本代表選抜大会で本学学生が臨床部門第1位入賞

第24回スチューデント・クリニシャン・リサーチ・プログラム（SCRJP）日本代表選抜大会が、2018年8月24日（金）、日本歯科医師会館（東京）にて開催され、本学歯学部5年生のグループ（山下絵利子さん、江端一馬さん、鈴木圭乙里さん、巢山航さん）が臨床部門第1位（総合では準優勝）に入賞しました。この大会は、世界各国の歯学部学生が集い米国で開催されるSCRJP大会へ参加する日本予選であり、これまでの研究成果を発表するものです。本グループはファカルティアドバイザーである安彦善裕教授（歯学部臨床口腔病理学分野）と植原治助教（歯学部保健衛生学分野）の指導のもと研究を進めてきました。発表は山下さんが代表で、英語による発表、質疑への応答を行い、全国歯科大学・歯学部26校中、見事、臨床部門第1位に輝きました。本学の参加は今年で17回目となり、第1位に入賞するのは、2006年度（第12回）大会と2012年度（第18回）大会に続き3回目です。この成績は全国でもトップレベルであり、今後も本学の学生による研究成果が期待されます。

第2回・北海道＝ハバロフスク合同医療シンポジウム（外務省後援）の開催

6月4日（月）、ロシア・ハバロフスク市にて外務省の後援による「第2回・北海道＝ハバロフスク合同医療シンポジウム」が開催されました。このシンポジウムは、昨年7月に本学で開催した極東国立総合医科大学との合同シンポジウム（北海道後援）の第2回目に当たり、今回は本学と提携しているハバロフスク市のもう一つの医療教育機関、「医療従事者職能向上研修機関」との合同開催となったものです。

会場には約100名のハバロフスク地方の医師が参集し、ガリナー＝チジョヴァ医療従事者職能向上研修機関学長及び山本広行・在ハバロフスク日本国総領事の開会挨拶に続き、ロシア側の強い要望で急性期リハビリテーションを含めたより先進的なリハビリテーションの在り方をテーマに議論されました。

本学からは、リハビリテーション科学部の吉田晋教授と佐藤一成功助を派遣し、吉田教授は院内でのリハビリテーションについて、佐藤助教は退院後の在宅リハビリテーションについてそれぞれ報告を行いました。会場からは、極めて科学的で具体的な発表内容であったと非常に高い評価を受けるとともに、意見交換も盛んに行われ、シンポジウムは成功裡に終了しました。

国際交流の推進

海外の大学及び教育研究機関等との連携に基づく教育・研究両面における国際交流の推進等を目的として設置した「国際交流推進センター」（2017年4月、国際交流推進室より名称変更）を中心として各種の国際交流事業が進められています。

【国際交流事業：2018年4月～】

■派遣：研修

期 間	派遣先
8月5日（日）～11日（土）	同済大学（中国）

■受入：短期研修

日 付	内 容
3月19日（月）～30日（金）	マヒドン大学（タイ）
6月4日（月）～8日（金）	チュラロンコン大学（タイ）
7月2日（月）～24日（火）	イエテボリ大学（スウェーデン）
7月17日（火）～20日（金）	
7月17日（火）～24日（火）	
7/7（土）～23（月）	ルブリン医科大学（ポーランド）
7月9日（月）～27日（金）	極東国立総合医科大学（ロシア）
7月30日（月）～8月24日（金）	中山大学（中国）
7月30日（月）～8月24日（金） 8月27日（月）～8月31日（金）	台北医学大学（台湾）

■交流協定締結・更新

日 付	内 容
4月10日（火）	タフツ大学歯学部（米国）と本学歯学部との学部間交流協定を締結
4月23日（月）	チュラロンコン大学（タイ）歯学部と本学歯学部との学部間協定を締結
4月30日（月）	シティ歯科大学（バングラデシュ）と本学歯学部との学部間学術交流協定を締結
7月5日（木）	中南大学（中国）との大学間協定の更新

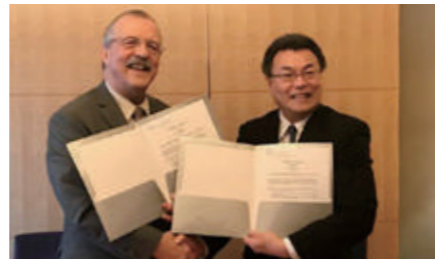

タフツ大学歯学部（米国）との学部間交流協定締結

高大連携事業の実施

2018年7月23・24日（月・火）、北海道札幌丘珠高等学校の数理フィールド看護生物選択3年生の15名を対象とした高大連携事業を実施しました。

23日（月）は、臨床福祉学科の志水朱講師が担当する講義・演習を受講。「コミュニケーションの理解と自己理解の演習」をテーマに、コミュニケーションの構造とプロセス、言語的コミュニケーションと非言語的コミュニケーション、自己理解等についてグループ演習を中心に学びました。

24日（火）は、臨床福祉学科の池森康裕助教が担当する実技を受講。「身体に障がいのある高齢者疑似体験」「福祉用具を学ぶ（移乗リフト）」をテーマに、老化や老化に伴う病気を体験的に学びました。

また、同8月27日（月）、28日（火）にも同校の生徒を対象とした看護および生物（遺伝）に関する高大連携事業を実施しました。

就職関連事業の実施

【薬学部】

2018年4月20日（金）、薬学部学生を対象とした薬学生セミナー「学内就職相談会」を開催しました。当日は、様々な団体から薬剤部門責任者・人事担当者など、181団体約300名の方々が来学し、学生に対して就職や業界に関する説明・相談等をしていただきました。

◎「薬学生セミナー」参加団体等内訳

病 院	薬 局		製薬・卸等	行政等	合 計	
	道内	道外				
89	8	54	19	11	4	185



上記のほか、各学部・専門学校において就職ガイダンスや相談会等の事業を実施しています。

学長リーフレット（小冊子）の発行について

肺がんや胃がんに関する浅香学長の論文を元に、がん予防についてのリーフレット（小冊子）を作成し、全学生に配付しました。

また、両冊子を再構成し、一般の方向けとして発行したものを学費支弁者の皆様にお送りしています。

【リーフレット：学生向け】



喫煙STOP! 北海道医療大学の学生諸君、すぐに喫煙をやめよう! (2017年12月発行)
胃がんでいのちを落とさないために (2018年4月発行)

【リーフレット：一般向け】



わが国から肺がんと胃がんで亡くなる人をなくすために (2018年7月発行)

入学奨励金制度

複数の兄弟姉妹、本学卒業生の子等等の入学を奨励するため、学費支弁者に対し、入学奨励金（入学金相当額）を支給しています。募集時期は4月入学時期です。

◎2018年度入学奨励金支給実績

所 属	2018.6.1現在		
	支給者（人）	支給額（千円）	
薬 学 部	薬 学 科	20	6,000
歯 学 部	歯 学 科	9	2,700
看 護 福 祉 学 部	看 護 学 科	6	1,800
	臨床福祉学科	1	300
心 理 科 学 部	臨床心理学科	4	1,200
	理学療法学科	3	900
リハビリテーション科学部	作業療法学科	3	900
	言語聴覚療法学科	1	300
学部計		47	14,100
歯科衛生士専門学校		3	300
合 計		50	14,400

対象：(1) 本学を卒業した兄弟姉妹を含め、2人目以上の者
(2) 本学卒業生の子
(3) 本学卒業生または在籍していた者

学生サポート体制のご紹介

保健センターより

保健センターは、学生及び教職員の健康管理に関する業務を行うことを目的に1996年4月に設置されました。保健センターでは、医師、保健師、看護師が常駐しており、軽微なケガや症状の対応をしているほか、実習等に必須となる学生一人一人の抗体価管理（採血・ワクチン接種含む）や、健康診断、健康相談などにも対応しています。また状況に応じ必要と認められた場合は、薬剤を処方したり、点滴等の処置をする場合もあり、一般的ないわゆる保健室の機能よりも高レベルの業務を行っています。

【場 所】	当別キャンパス薬学部棟2F
【診療案内】 (受付時間)	
月・火・木・金	9:50～12:20 13:20～15:50 *一般診療
水	10:20～12:20 13:20～15:50 *ストレス・心療内科（急患対応可）

(診療担当医)
○家子正裕（保健センター所長・歯学部教授）
○太田 亨（保健センター医師・心理科学部・リハビリテーション科学部教授）
○藏満保宏（保健センター医師・新学部設置準備室教授）
○高橋伸彦（保健センター医師・歯学部准教授）
○大村一将（保健センター医師・歯学部講師）
○ほか非常勤医師1名

学生相談室より

学生相談室では、学生生活を送る上で直面する悩み（自分の性格、対人関係、異性関係等）について、臨床心理士の資格を持ったカウンセラーが相談に応じています。なお、プライバシーについては堅く守られていますので、安心して相談してください。

●カウンセラーへの相談は予約にて受け付けています。開室日・時間については、学内の掲示物・ホームページにて確認してください。



北海道医療大学ホームページ → 在学生の方へ → 学生相談室

就職相談室より

就職相談室（当別キャンパス薬学部棟1階、学生支援課内）では、各学部・専門学校に関わる求人状況・公募状況および各種就職情報の閲覧が可能です。なお、卒業後の進路や就職試験対策等についての相談も随時受け付けています。また、学部・学科別に進路に関するガイダンス等も開催しています。

●利用時間 平日8:45～17:00

別冊参照資料



求人関係資料
(就職進路状況、国家試験実績)



公開講座のご案内
(セミナー・講座)

学生生活助成事業実績(2017年度)

保健関係助成

18,048,185円

医療機関受診時の医療費一部負担に係る助成

「診療費補助制度」で学生の健康管理をサポート



北海道医療大学病院
(札幌あいの里キャンパス)

補助実績：2,784件(2017年度)
両キャンパスに医療機関があります。

学生の健康増進と医療費自己負担の軽減を目的に、学生の保険診療分の自己負担額の一部を「後援会」が補助する「診療費補助制度」があります。また、矯正歯科等の保険適用外診療に関しても30%を補助します。



歯科クリニック
(当別キャンパス)

就職活動に係る助成

7,000,000円

就職対策(特別キャリアデザイン講座、セミナー開催等)に係る助成

合同就職相談会



開催日：4月21日、9月6日-9日、10月6日

道内外の病院、薬局、社会福祉施設、公的機関、一般企業等のべ300団体から人事担当者が来学し、仕事の内容や雇用条件を説明いただきました。また、会場に専門のインストラクターを招き、面接対策や公務員等試験対策コーナーも設け、学生の就職に向け、教職員一丸となってきめ細かな指導を行っています。

定期健康診断等に係る助成

2,500,000円

定期健康診断、予防接種等の受診に係る経費を助成

新入生オリエンテーションに係る助成

4,000,000円

新入生オリエンテーション開催に係る助成

国家試験対策に係る助成

28,000,000円

模擬試験等、国家試験対策に係る経費を助成

食堂等の運営に係る助成

3,000,000円

食堂環境整備、サービス向上及び価格低廉化等に係る経費を助成

学生教育研究災害障害保険に係る助成

3,500,000円

正課中等の傷害に対応した「学生教育災害傷害保険」に係る経費を助成

奨学金に係る助成

10,000,000円

奨学金に係る経費を助成

海外語学研修補助

1,200,000円

語学研修参加学生の渡航に係る助成

海外の大学間・学部間連携大学への派遣に係る助成

990,000円

渡航に係る経費を助成

課外活動に係る助成

2,500,000円

課外活動に係る経費を助成

2017年度 学校法人東日本学園後援会 賛助会員(第3号会員) ご芳名

ご厚情を賜り、深く感謝申し上げます。

- 株式会社アイミック 様
- 札幌国際観光株式会社
- 北成自動車株式会社 様
- 株式会社アイレックス 様
- (センチュリーロイヤルホテル) 様
- 北泉化工株式会社 様
- 青山塗装株式会社 様
- 札幌住設株式会社 様
- 公益財団法人北海道結核予防会 様
- 株式会社市川造園 様
- 社会福祉法人さっぽろひかり福祉会 様
- 株式会社モリタ 様
- 岩倉建設株式会社 様
- 株式会社サンプラント札幌支店 様
- (五十音順)
- HRTニューオーターニ株式会社 様
- 末廣屋電機株式会社 様
- 株式会社キッズ・コーポレーション 様
- 株式会社ベルックス 様

お問い合わせ先

当別キャンパス

☎ 0133-23-1211(代表) ☎ 0133-23-1669

北海道医療大学
(薬学部・歯学部・看護福祉学部・心理科学部・リハビリテーション科学部)
歯学部附属歯科衛生士専門学校

- 講義・成績・進級・卒業・各種証明書発行
 - 薬学課 ☎0133-23-1091
 - 歯学課及び歯科衛生士専門学校担当 ☎0133-23-1092
 - 看護福祉学課 ☎0133-23-1094
 - 心理科学課 ☎0133-23-1501
 - リハビリテーション科学課 ☎0133-23-1165
- 通学・学生生活全般・就職・求人 学生支援課 ☎0133-23-1095
- 学納金 財務課 ☎0133-23-1067
- 後援会 総務企画課 ☎0133-22-2111
- 寄付金・札幌サテライトキャンパス 研究推進課 ☎0133-23-1129

札幌あいの里キャンパス

☎ 011-778-8931(代表) ☎ 011-778-8941

北海道医療大学(心理科学部)

- 講義・成績・進級・卒業・各種証明書発行・学生生活全般
..... 心理科学課

なお、就職・求人・学納金・後援会・寄付金に関しましては、左記の当別キャンパス各担当課にお問い合わせください。



北海道医療大学

検索